



PREFEITURA MUNICIPAL DE LIMEIRA DO OESTE/MG

CNPJ 26.042.556/0001-34

Rua Pernambuco, nº 780 – Centro – CEP 38295-000

Fones: (34) 3453-1700 / (34) 3453-1732



LEI COMPLEMENTAR Nº 112, DE 21 DE DEZEMBRO DE 2023

DISPÕE SOBRE A CISÃO NA SECRETARIA MUNICIPAL DE ESPORTE, LAZER E TURISMO DA PASTA DO TURISMO E SUA FUSÃO NA SECRETARIA MUNICIPAL DE CULTURA, ALTERANDO A LEI COMPLEMENTAR Nº 005/2002 E O ANEXO II, DA LEI COMPLEMENTAR Nº 47/2016.

ENEDINO PEREIRA FILHO, Prefeito Municipal de Limeira do Oeste, Estado de Minas Gerais, no uso de suas atribuições legais, especialmente nos termos da Lei Orgânica Municipal, faz saber que a Câmara Municipal aprovou e ele sancionou a seguinte Lei Complementar:

Art. 1º - Fica autorizado, no âmbito da Administração Pública Municipal, a cisão na Secretaria Municipal de Esporte, Lazer e Turismo da pasta do turismo, a qual passará a integrar a Secretaria Municipal de Cultura, conservando as atribuições a ela inerentes e conseqüentemente alterando as alíneas “c” e “d” do inciso III, do artigo 11 e os artigos 19-A e 20, todos da Lei Complementar nº 005/2002, que passam a vigorar com a seguinte redação:

“Seção II

DA ESTRUTURA BÁSICA

Art. 11. *O Poder Executivo, para execução de suas finalidades constitucionais e das previstas na Lei Orgânica do Município, terá a estrutura básica constante desta lei que compreende os seguintes órgãos:*

(...);

III – Órgãos de atividades específicas:

- a) Secretaria Municipal de Saúde;*
- b) Secretaria Municipal de Educação;*
- c) Secretaria Municipal de Cultura e Turismo;*
- d) Secretaria Municipal de Esporte e Lazer;*
- e) Secretaria Municipal de Obras e Serviços Públicos;*
- f) Secretaria Municipal de Estradas;*
- g) Secretaria Municipal de Promoção Social;*
- h) Secretaria Municipal de Agricultura e Pecuária;*
- i) Secretaria Municipal de Meio Ambiente;*



PREFEITURA MUNICIPAL DE LIMEIRA DO OESTE/MG

CNPJ 26.042.556/0001-34

Rua Pernambuco, nº 780 – Centro – CEP 38295-000

Fones: (34) 3453-1700 / (34) 3453-1732



j) *Secretaria Municipal de Indústria e Comércio.*

Seção VIII-1

SECRETARIA MUNICIPAL DE CULTURA E TURISMO

Art. 19-A. A Secretaria Municipal de Cultura e Turismo é o órgão encarregado de promover as atividades culturais do município, bem como de implementar ações destinadas à preservação e ao incentivo de grupos e movimentos culturais regionais.

§ 1º Compete à Secretaria Municipal de Cultura e Turismo:

I – planejar, coordenar e executar as atividades que visem à proteção, conservação e melhoria das instituições, grupos e movimentos culturais regionais e locais;

II – formular políticas e diretrizes de desenvolvimento cultural regional e local;

III – administrar, supervisionar e incentivar as atividades culturais, inclusive festas populares e folclóricas e comemorações históricas, em conjunto com a Secretaria Municipal de Educação;

IV – apoiar e incentivar instituições, grupos e movimentos culturais locais, com a participação da Secretaria Municipal de Educação.

V – incentivar o turismo rural no município, em parceria com entidades e órgãos de outras esferas de governo.

§ 2º Compõem a Secretaria Municipal de Cultura e Turismo:

I – Departamento de Desenvolvimento Cultural;

a) Divisão de Programas e Projetos Especiais.

b) Divisão de Turismo.

Seção IX

DA SECRETARIA MUNICIPAL DE ESPORTE E LAZER

Art. 20. A Secretaria de Esporte e Lazer é o órgão encarregado do planejamento, coordenação de políticas de recreação, lazer e incentivo ao turismo do Município.

§ 1º Compete à Secretaria de Esporte e Lazer:

I – promover, executar e coordenar programas de esporte e lazer;

II – promover atividades esportivas e de lazer em conjunto com as associações comunitárias;

III – desenvolver atividades esportivas para alunos da rede municipal de ensino;

§ 2º Compõem a Secretaria de Esporte e Lazer:

I – Departamento de Esporte e Lazer, constituído de:



PREFEITURA MUNICIPAL DE LIMEIRA DO OESTE/MG

CNPJ 26.042.556/0001-34

Rua Pernambuco, nº 780 – Centro – CEP 38295-000

Fones: (34) 3453-1700 / (34) 3453-1732



- a) *Divisão de Esporte Especializado;*
- b) *Divisão de Esporte Amador. ”*

Parágrafo Único - Em decorrência da cisão e fusão instituída no *caput* deste artigo fica alterado o “Anexo II, FLUXOGRAMA”, da Lei Complementar nº 47, de 31 de março de 2016, que passa a vigorar conforme o Anexo I da presente Lei Complementar.

Art. 2º - Esta Lei Complementar entra em vigor na data de sua publicação, revogando as disposições em contrário.

Prefeitura Municipal de Limeira do Oeste/MG, 21 de dezembro de 2023.

ENEDINO PEREIRA FILHO

Prefeito Municipal



PREFEITURA MUNICIPAL DE LIMEIRA DO OESTE/MG

CNPJ 26.042.556/0001-34

Rua Pernambuco, nº 780 – Centro – CEP 38295-000

Fones: (34) 3453-1700 / (34) 3453-1732



ANEXO I

FLUXOGRAMA

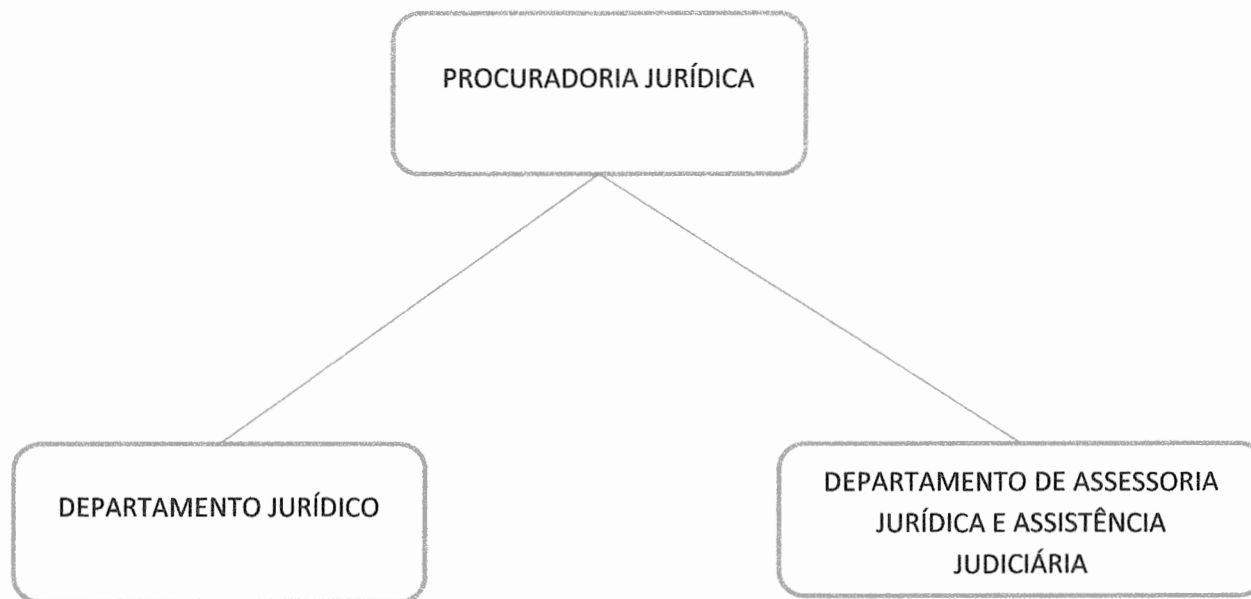

Cam





PREFEITURA MUNICIPAL DE LIMEIRA DO OESTE/MG

CNPJ 26.042.556/0001-34

Rua Pernambuco, nº 780 – Centro – CEP 38295-000

Fones: (34) 3453-1700 / (34) 3453-1732



Handwritten signature





PREFEITURA MUNICIPAL DE LIMEIRA DO OESTE/MG

CNPJ 26.042.556/0001-34

Rua Pernambuco, nº 780 – Centro – CEP 38295-000

Fones: (34) 3453-1700 / (34) 3453-1732



Quim





PREFEITURA MUNICIPAL DE LIMEIRA DO OESTE/MG

CNPJ 26.042.556/0001-34

Rua Pernambuco, nº 780 – Centro – CEP 38295-000

Fones: (34) 3453-1700 / (34) 3453-1732



CONTROLADORIA





PREFEITURA MUNICIPAL DE LIMEIRA DO OESTE/MG

CNPJ 26.042.556/0001-34

Rua Pernambuco, nº 780 – Centro – CEP 38295-000

Fones: (34) 3453-1700 / (34) 3453-1732

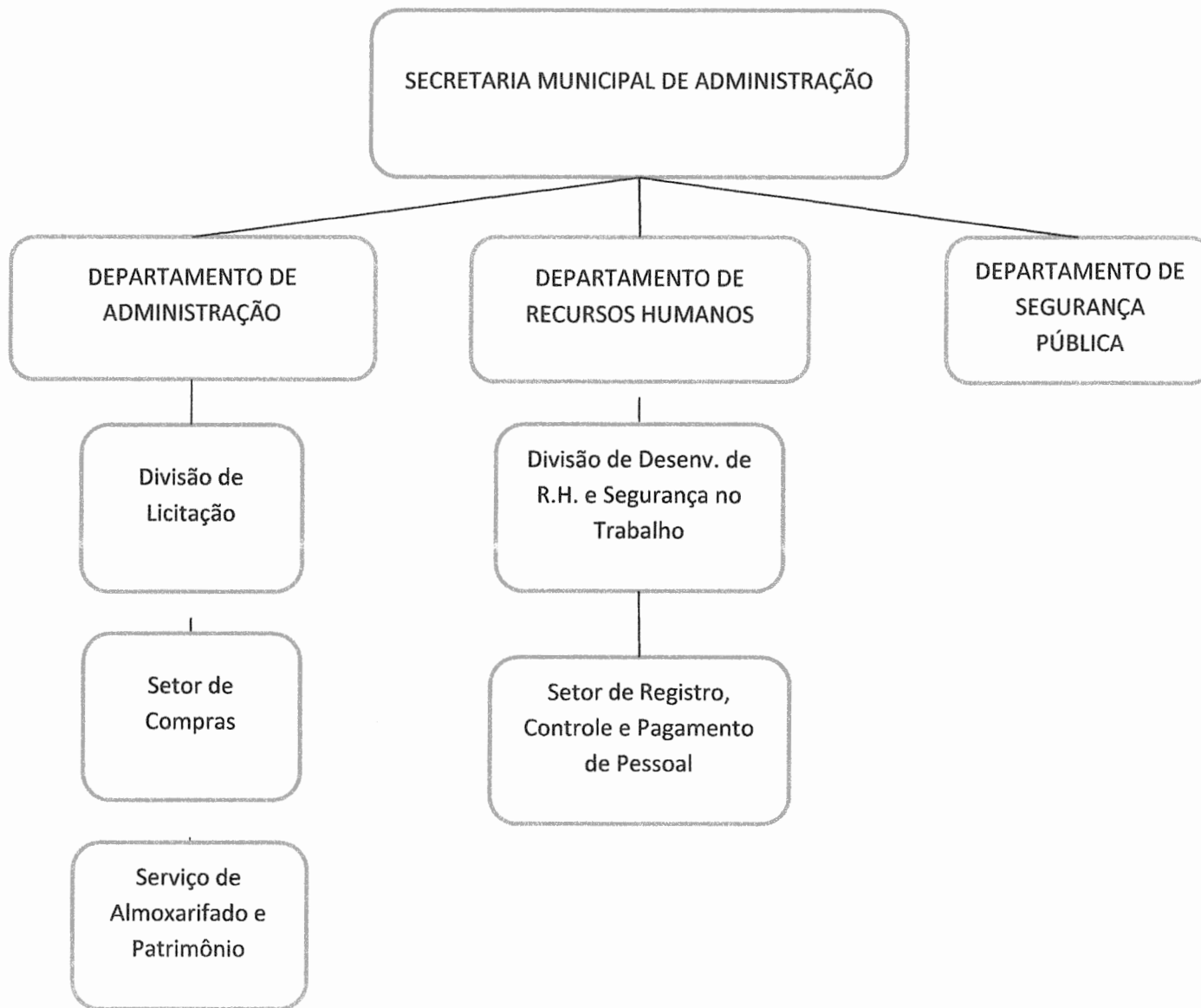



PREFEITURA MUNICIPAL DE LIMEIRA DO OESTE/MG

CNPJ 26.042.556/0001-34

Rua Pernambuco, nº 780 – Centro – CEP 38295-000

Fones: (34) 3453-1700 / (34) 3453-1732

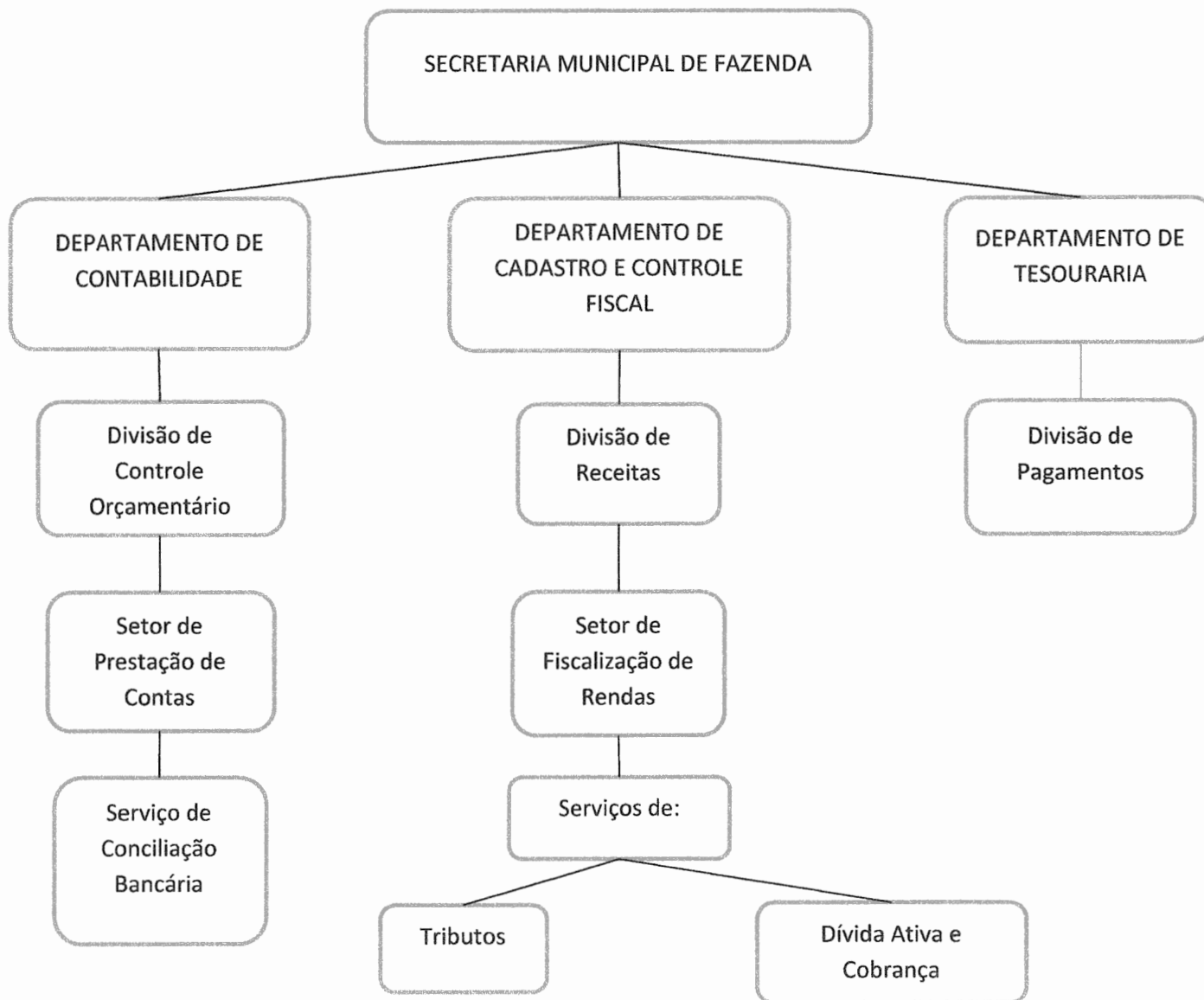

Handwritten signature





PREFEITURA MUNICIPAL DE LIMEIRA DO OESTE/MG

CNPJ 26.042.556/0001-34

Rua Pernambuco, nº 780 – Centro – CEP 38295-000

Fones: (34) 3453-1700 / (34) 3453-1732

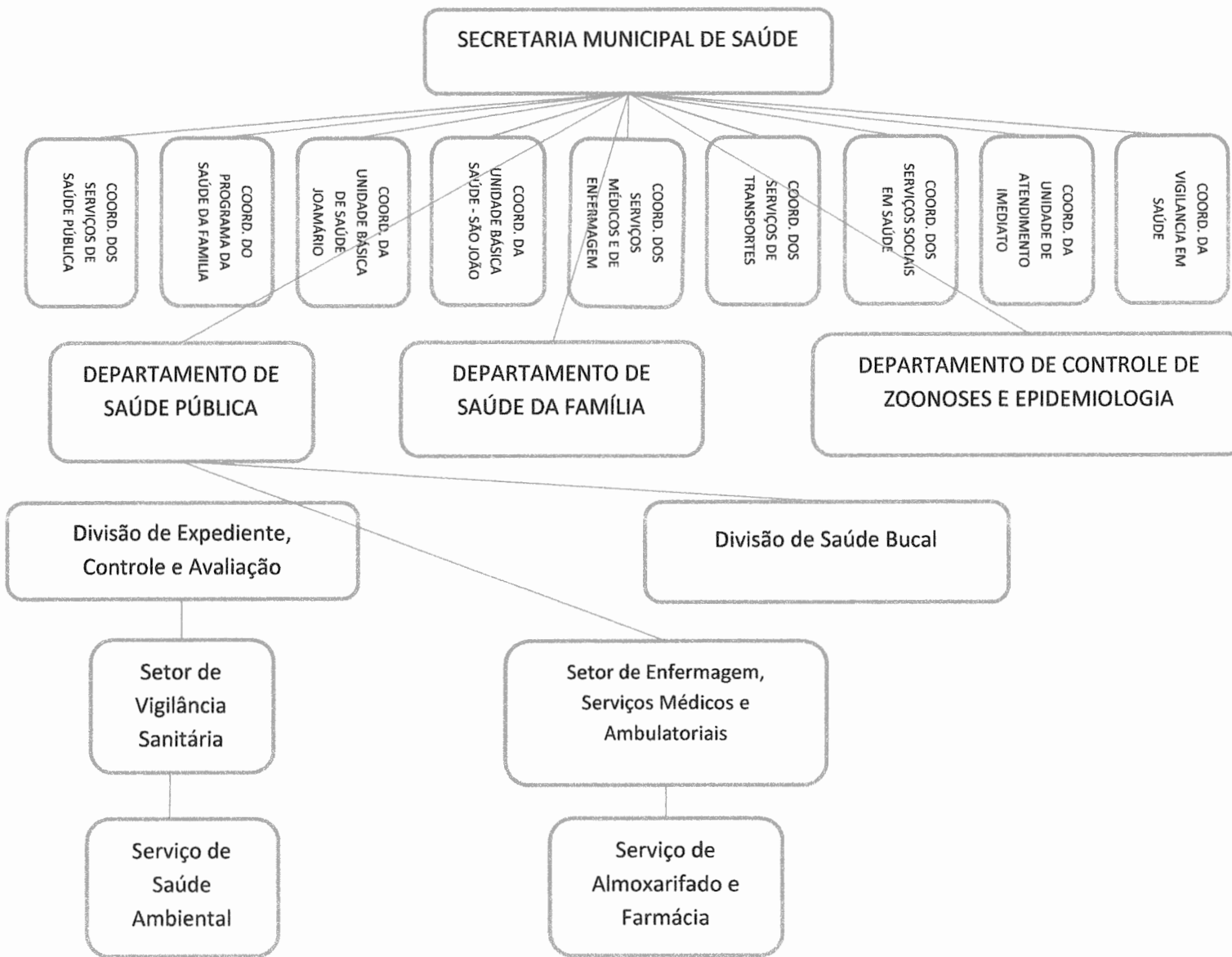



PREFEITURA MUNICIPAL DE LIMEIRA DO OESTE/MG

CNPJ 26.042.556/0001-34

Rua Pernambuco, nº 780 – Centro – CEP 38295-000

Fones: (34) 3453-1700 / (34) 3453-1732

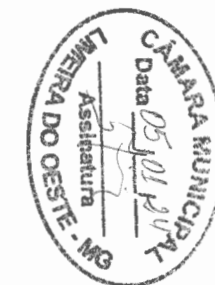
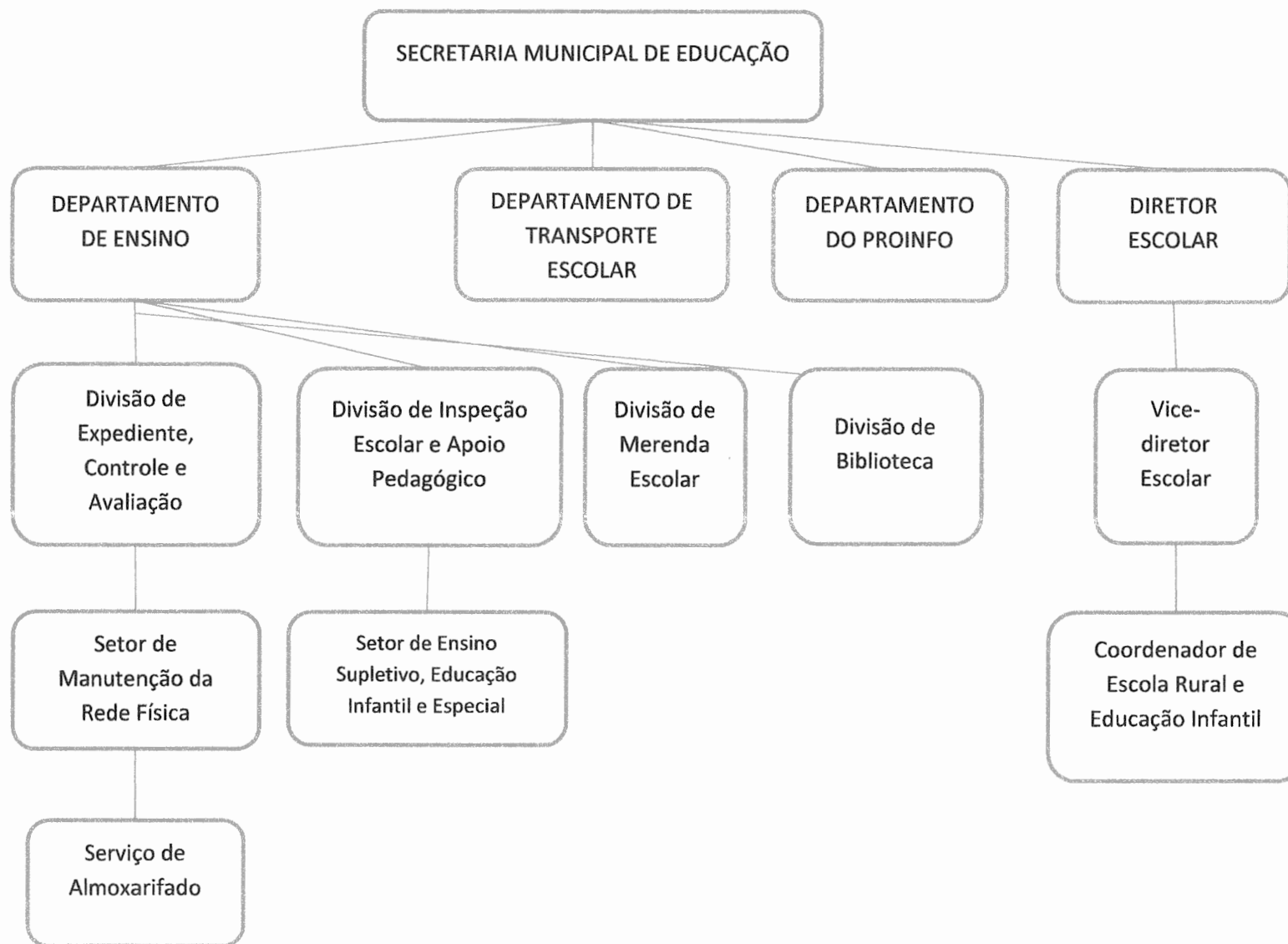



PREFEITURA MUNICIPAL DE LIMEIRA DO OESTE/MG

CNPJ 26.042.556/0001-34

Rua Pernambuco, nº 780 – Centro – CEP 38295-000

Fones: (34) 3453-1700 / (34) 3453-1732

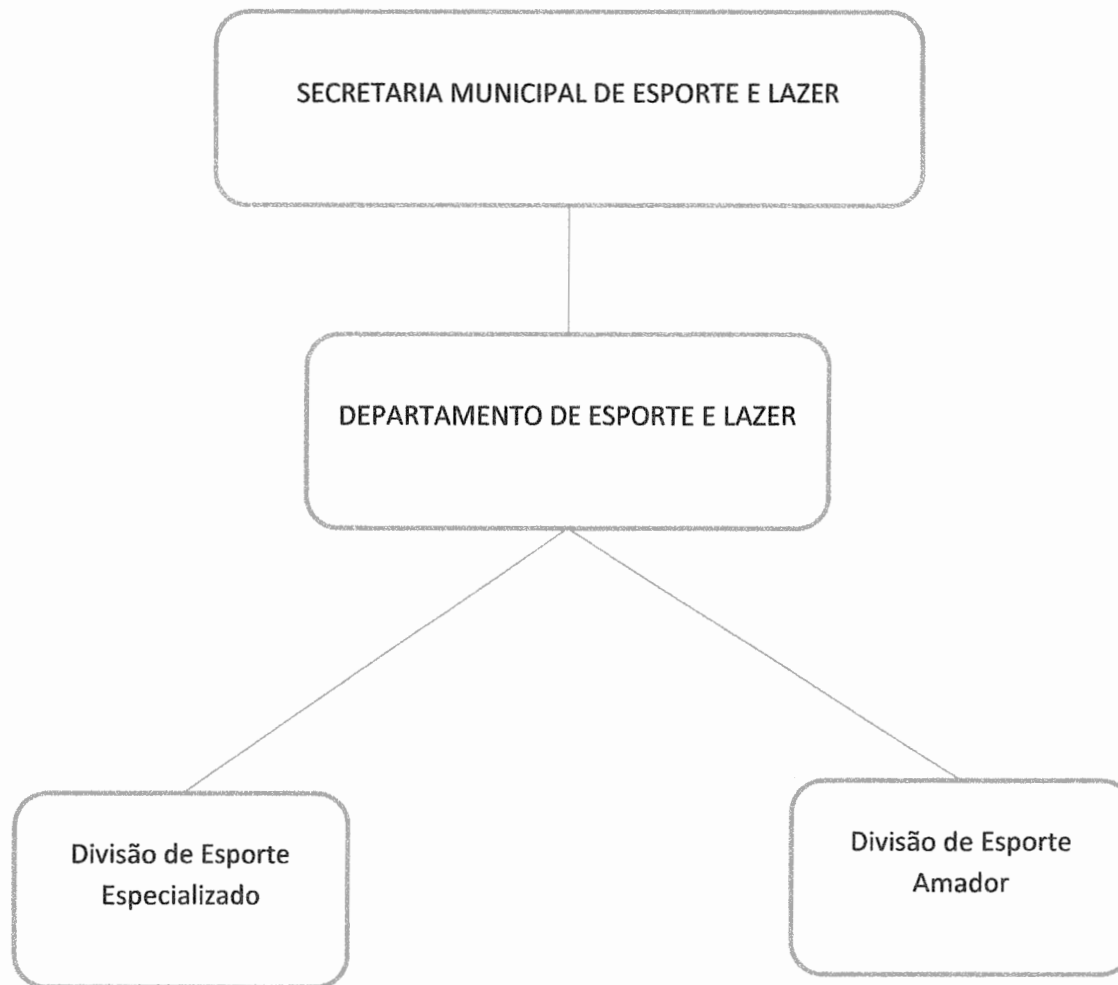

Cam





PREFEITURA MUNICIPAL DE LIMEIRA DO OESTE/MG

CNPJ 26.042.556/0001-34

Rua Pernambuco, nº 780 – Centro – CEP 38295-000

Fones: (34) 3453-1700 / (34) 3453-1732

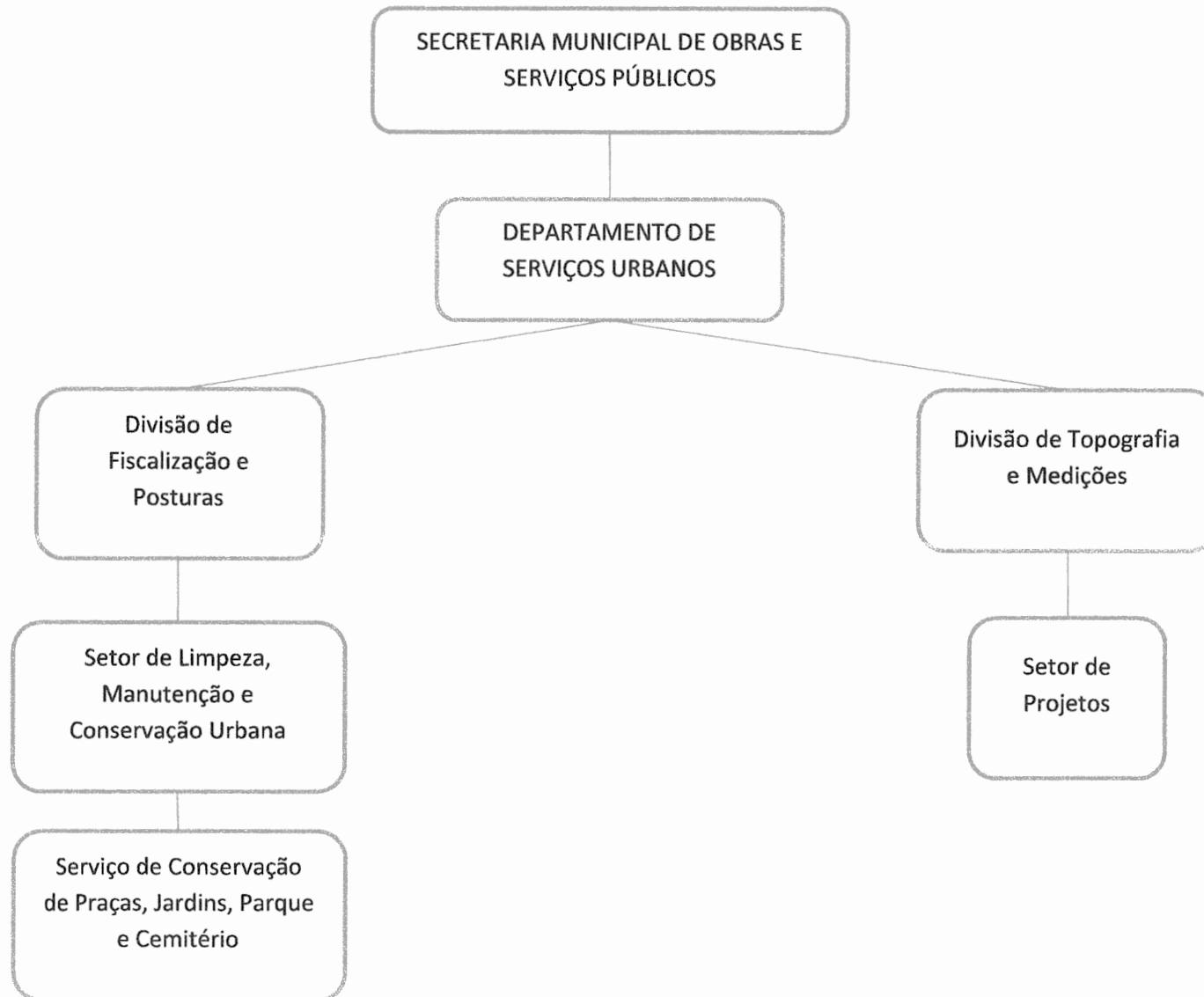



PREFEITURA MUNICIPAL DE LIMEIRA DO OESTE/MG

CNPJ 26.042.556/0001-34

Rua Pernambuco, nº 780 – Centro – CEP 38295-000

Fones: (34) 3453-1700 / (34) 3453-1732





PREFEITURA MUNICIPAL DE LIMEIRA DO OESTE/MG

CNPJ 26.042.556/0001-34

Rua Pernambuco, nº 780 – Centro – CEP 38295-000

Fones: (34) 3453-1700 / (34) 3453-1732

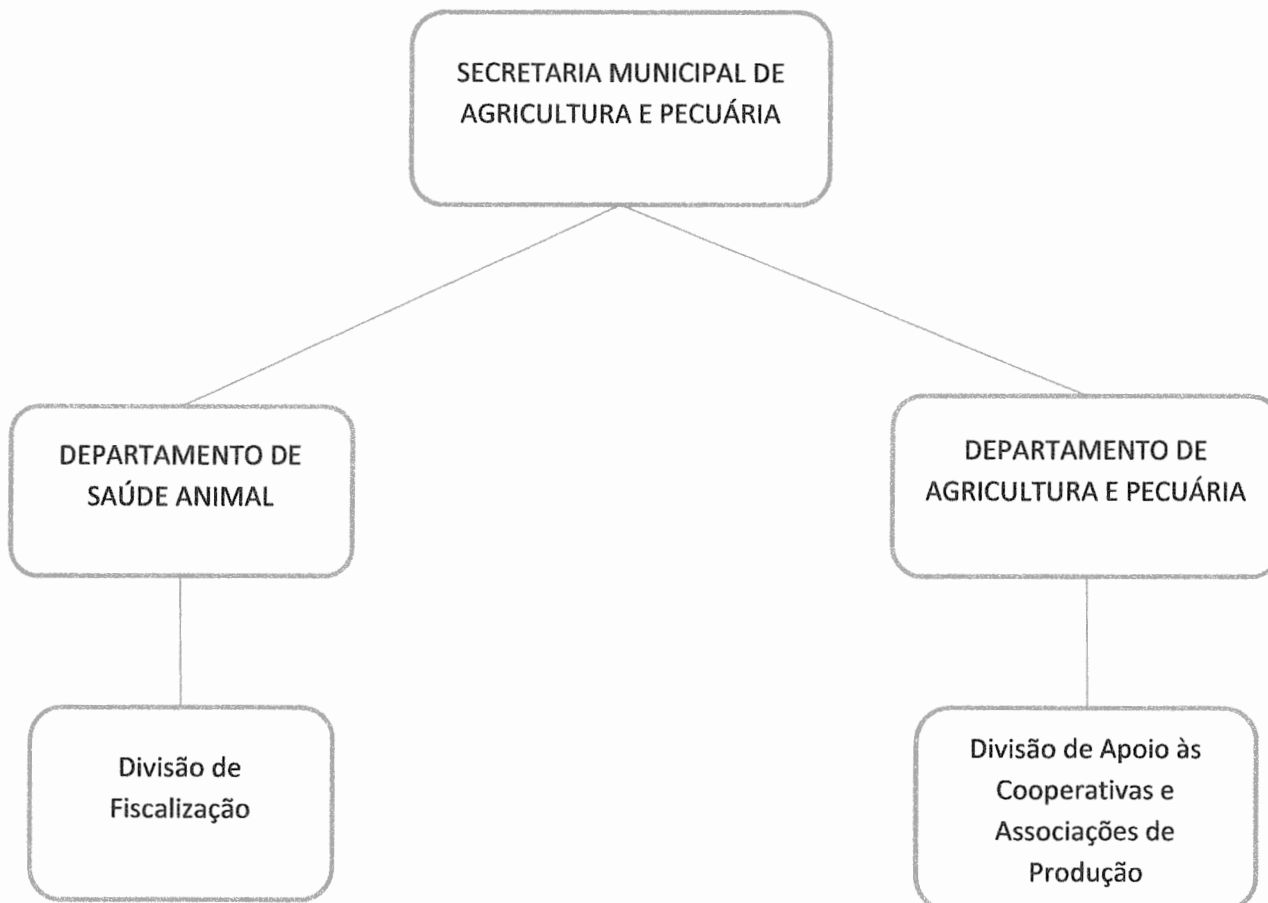

Em





PREFEITURA MUNICIPAL DE LIMEIRA DO OESTE/MG

CNPJ 26.042.556/0001-34

Rua Pernambuco, nº 780 – Centro – CEP 38295-000

Fones: (34) 3453-1700 / (34) 3453-1732

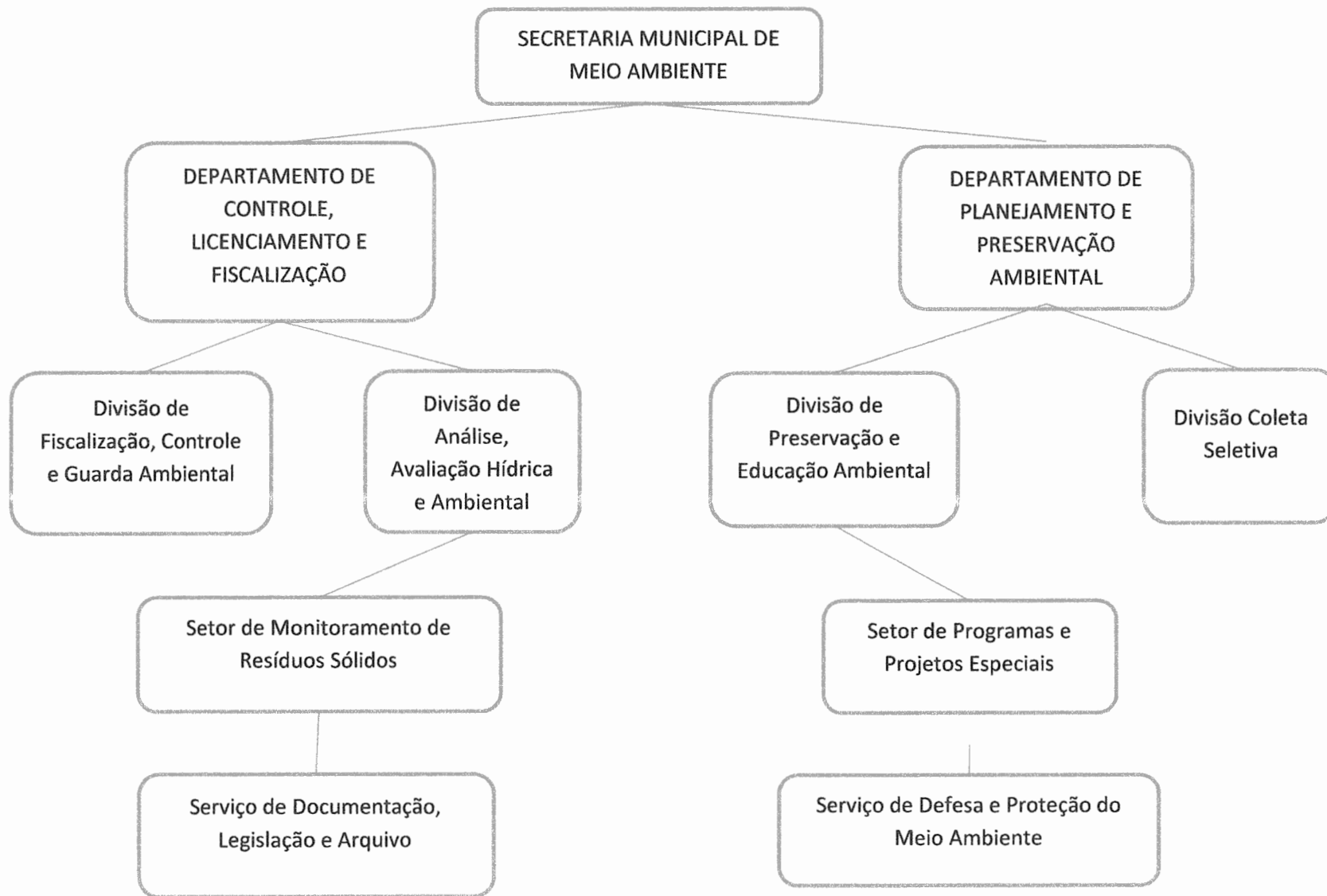



PREFEITURA MUNICIPAL DE LIMEIRA DO OESTE/MG

CNPJ 26.042.556/0001-34

Rua Pernambuco, nº 780 – Centro – CEP 38295-000

Fones: (34) 3453-1700 / (34) 3453-1732

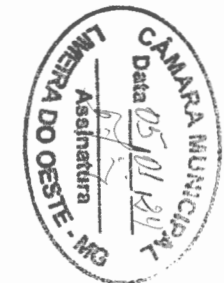
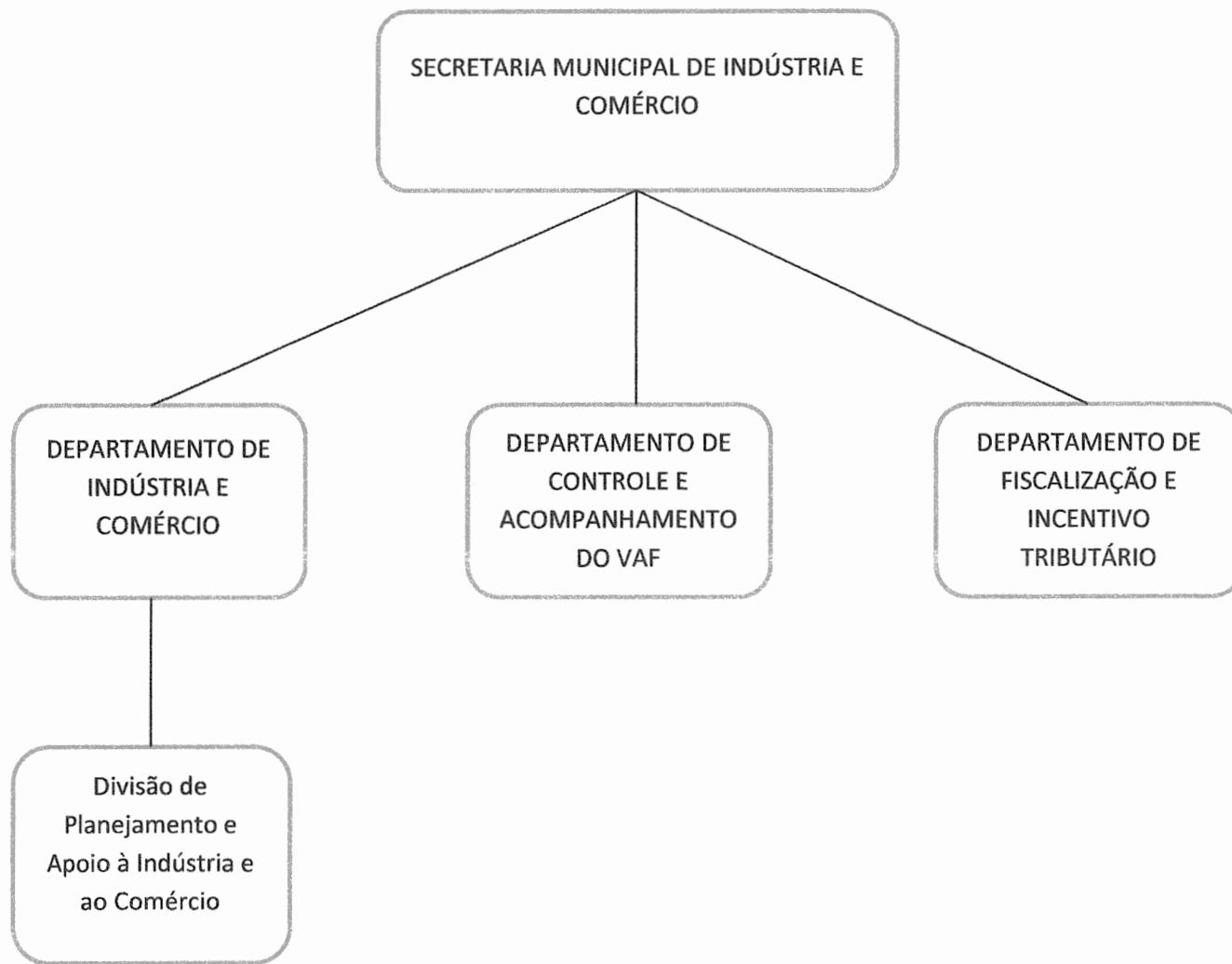



PREFEITURA MUNICIPAL DE LIMEIRA DO OESTE/MG

CNPJ 26.042.556/0001-34

Rua Pernambuco, nº 780 – Centro – CEP 38295-000

Fones: (34) 3453-1700 / (34) 3453-1732

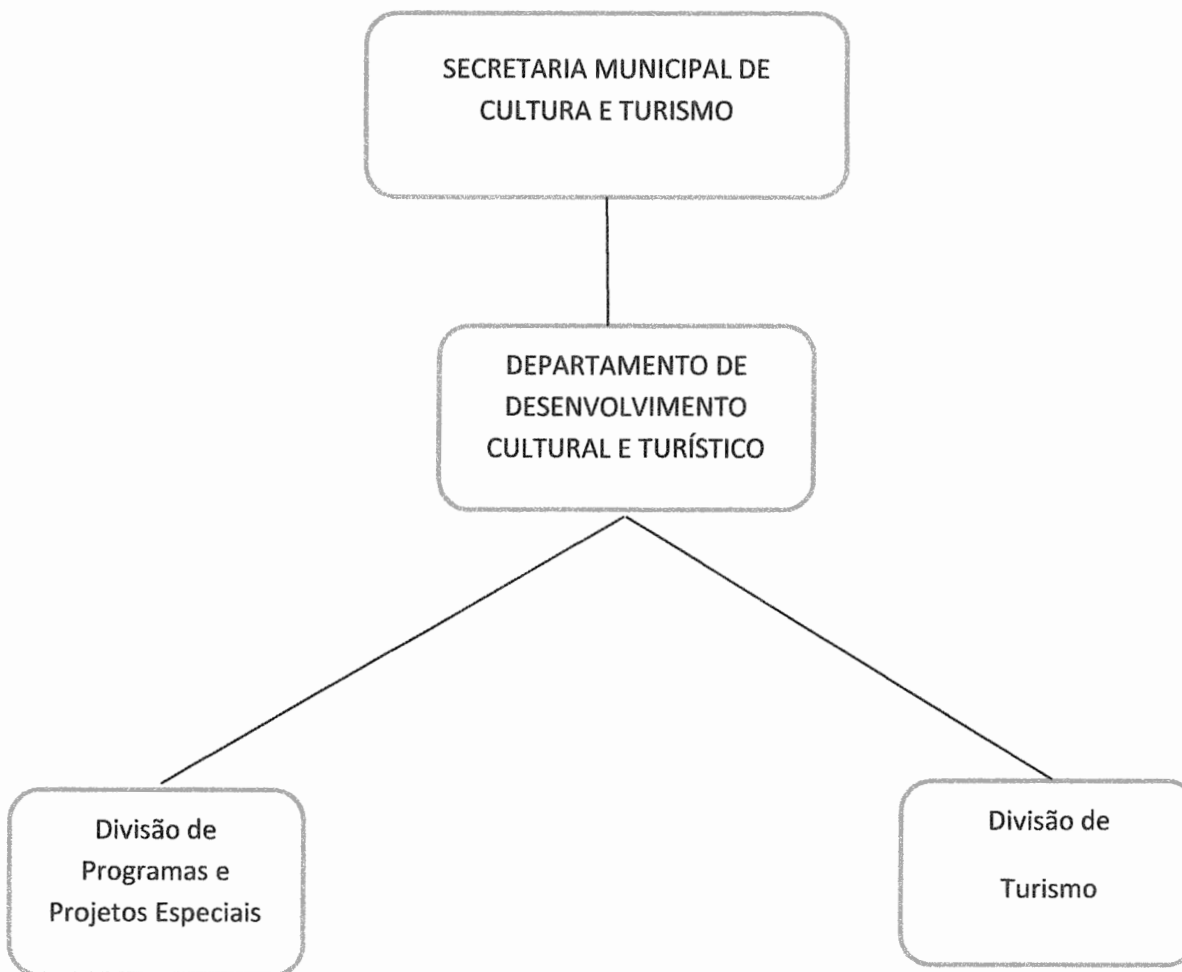



PREFEITURA MUNICIPAL DE LIMEIRA DO OESTE/MG

CNPJ 26.042.556/0001-34

Rua Pernambuco, nº 780 – Centro – CEP 38295-000

Fones: (34) 3453-1700 / (34) 3453-1732

